

**Vertragsbestandteil
DA-Kranichstein**

Typ 140 - DESIGN

Doppelhaushälfte 4

Planstand: 01.07.2011

M = 1 : 100

Ausdruck: 04.07.2011 09:10:52

Bauherr:

BIEN-ZENKER AG

Am Distelrasen 2
36381 Schlüchtern

Bauort:

Jägertorstrasse
64289 Darmstadt

Datum, Unterschrift

Datum, Unterschrift



Nettogrundfläche nach DIN 277 = m²

Ansicht Norden



Vertragsbestandteil
DA-Kranichstein

Typ 140 - DESIGN

Doppelhaushälfte 4

Planstand: 01.07.2011

M = 1 : 100

Ausdruck: 04.07.2011 09:11:09

Bauherr:

BIEN-ZENKER AG

Am Distelrasen 2
36381 Schlüchtern

Bauort:

Jägertorstrasse
64289 Darmstadt

Datum, Unterschrift

Datum, Unterschrift

Ansicht Süden

Nettogrundfläche nach DIN 277 = m²

Dieser Grundriss ist Eigentum der Firma BIEN-ZENKER AG, 36381 Schlüchtern und gemäß § 1 des Urheberrechtsschutzes vom 09.09.1965 geschützt. Hinweis: Durch Vervielfältigungen oder EDV-Daten Transfer kann in der Darstellung eine Unmaßstäblichkeit entstehen. Die angegebenen Flächen sind Nettogrundflächen (NGF). Die Berechnungsgrundlage hierfür ist die DIN 277, Teil 1. Diese NGF umfaßt alle Flächen ab einer Raumhöhe von 1,00m inklusive der Flächen der Treppen in jedem Geschoss. Eventuelle Korrekturen aufgrund der weiteren technischen Ausarbeitung oder statischer Erfordernisse bleiben vorbehalten.

**Vertragsbestandteil
DA-Kranichstein**

Typ 140 - DESIGN

Doppelhaushälfte 4

Planstand: 01.07.2011

M = 1 : 100

Ausdruck: 04.07.2011 09:11:26

Bauherr:

BIEN-ZENKER AG

Am Distelrasen 2
36381 Schlüchtern

Bauort:

Jägertorstrasse
64289 Darmstadt

Datum, Unterschrift

Datum, Unterschrift

Ansicht Osten

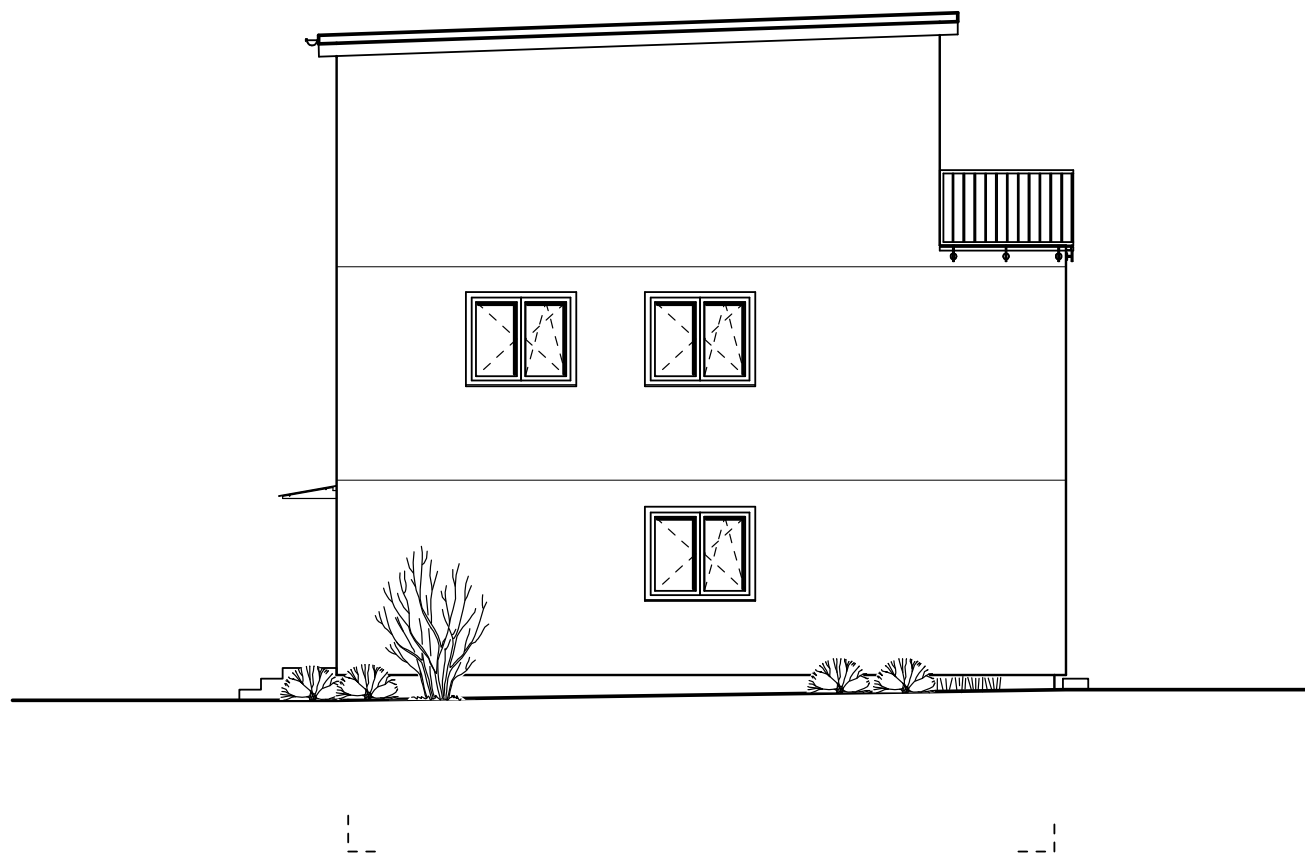

Nettogrundfläche nach DIN 277 = m²

**Vertragsbestandteil
DA-Kranichstein**

Typ 140 - DESIGN

Doppelhaushälfte 4

Planstand: 01.07.2011

M = 1 : 100

Ausdruck: 04.07.2011 09:10:34

Bauherr:

BIEN-ZENKER AG
Am Distelrasen 2
36381 Schlüchtern

Bauort:

Jägertorstrasse
64289 Darmstadt

Datum, Unterschrift

Datum, Unterschrift

Dachneigung 2°
lichter Kniestock innen 2,488m
Konstruktion n. Statik

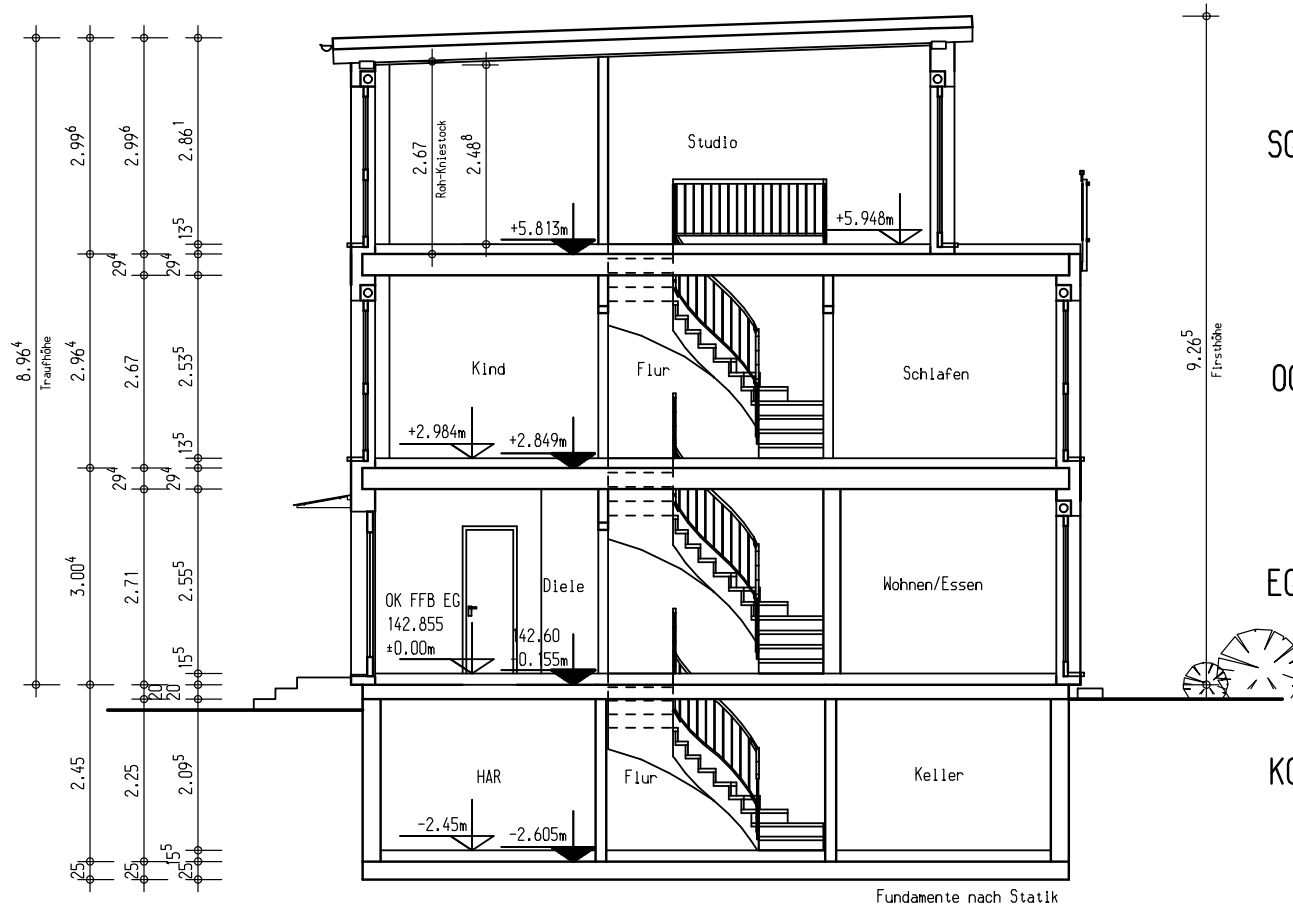

Nettogrundfläche nach DIN 277 = m²

Schnitt A-A

SC

**Vertragsbestandteil
DA-Kranichstein**

Typ 140 - DESIGN

Doppelhaushälfte 4

Planstand: 01.07.2011

M = 1 : 100

Ausdruck: 04.07.2011 09:09:48

Bauherr:

BIEN-ZENKER AG
Am Distelrasen 2
36381 Schlüchtern

Bauort:

Jägertorstrasse
64289 Darmstadt

Datum, Unterschrift

Datum, Unterschrift

Erdgeschoss EG

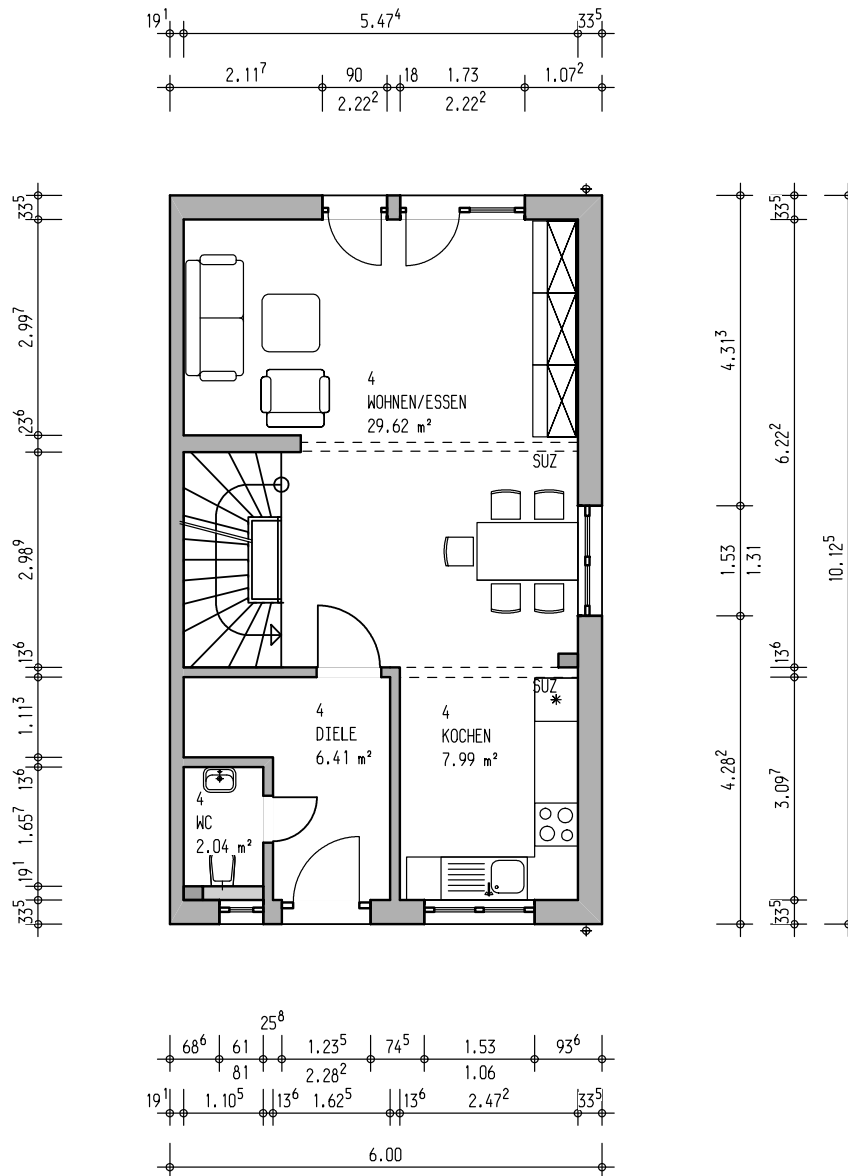

Nettogrundfläche nach DIN 277 = m²

**Vertragsbestandteil
DA-Kranichstein**

Typ 140 - DESIGN

Doppelhaushälfte 4

Planstand: 01.07.2011

M = 1 : 100

Ausdruck: 04.07.2011 09:10:03

Bauherr:

BIEN-ZENKER AG

Am Distelrasen 2
36381 Schlüchtern

Bauort:

Jägertorstrasse
64289 Darmstadt

Datum, Unterschrift

Datum, Unterschrift

Obergeschoss 0G

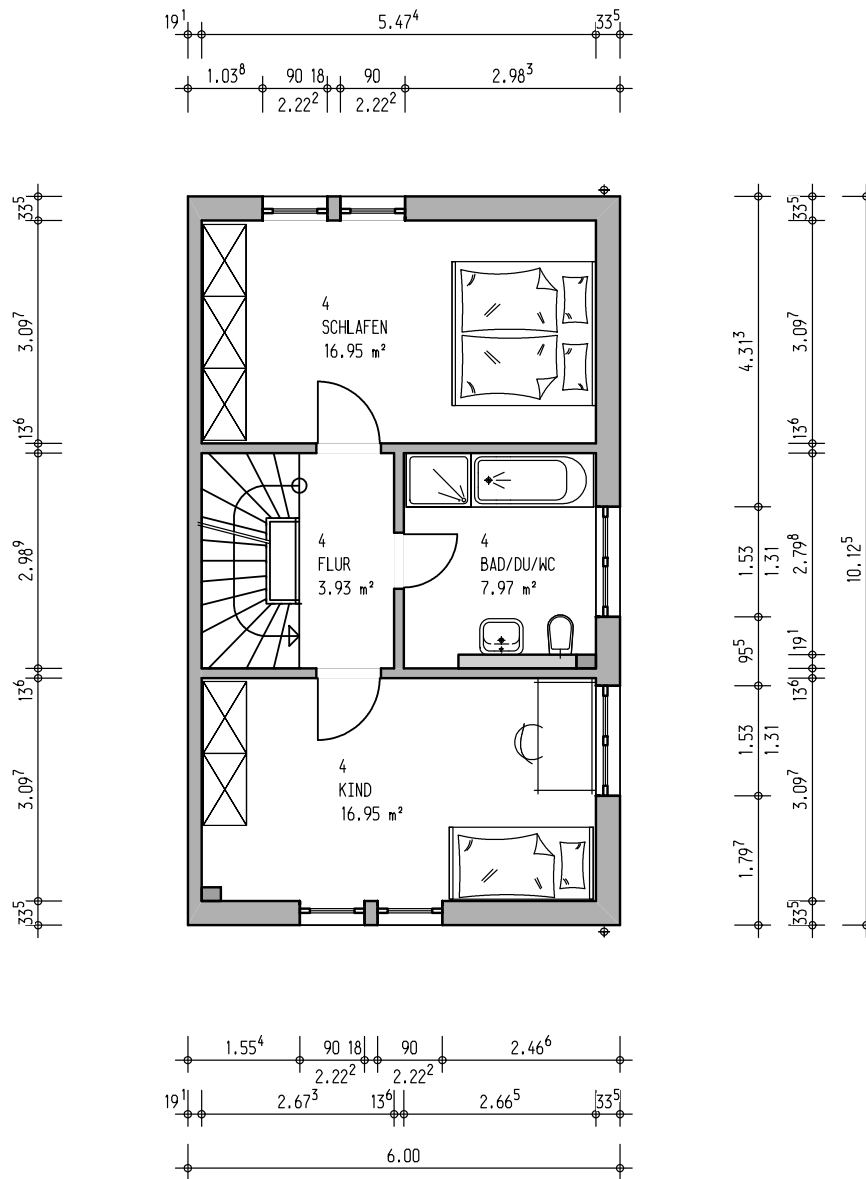

Nettogrundfläche nach DIN 277 = m²

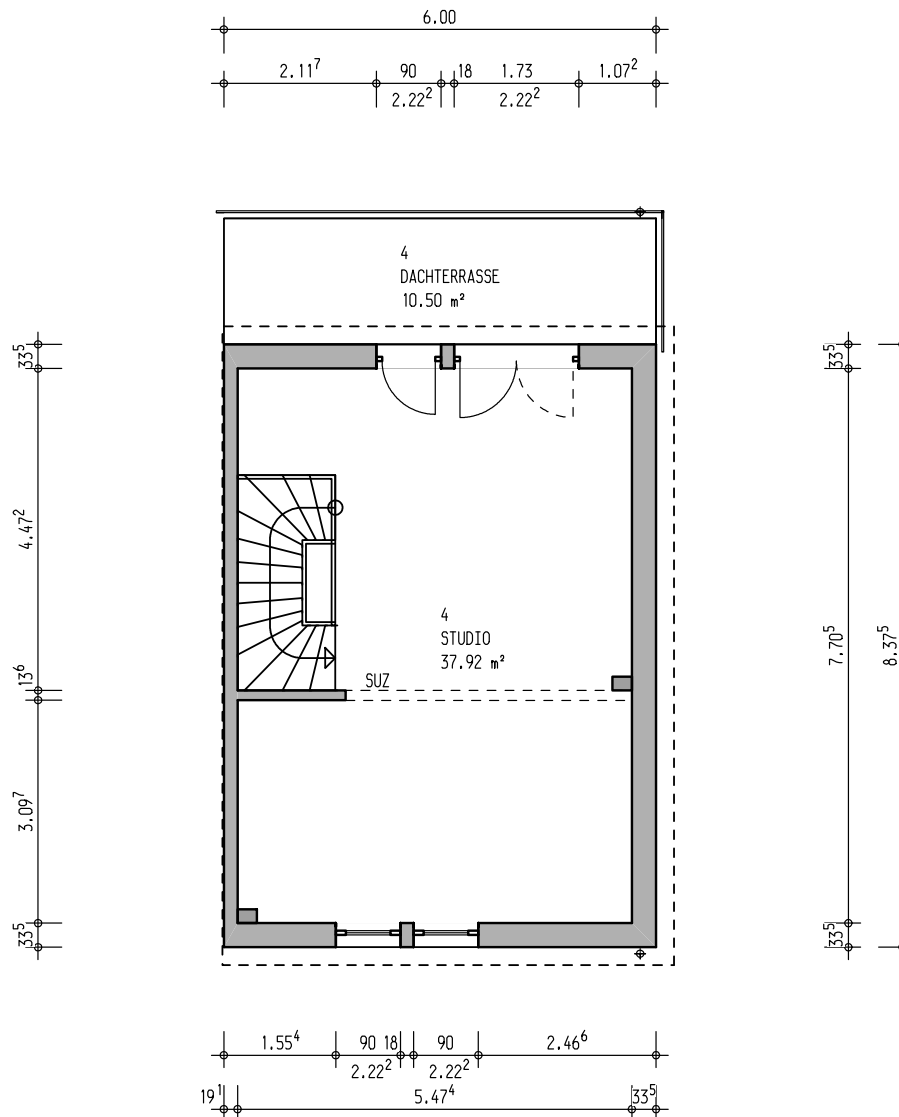

Nettogrundfläche nach DIN 277 = m²

Darstellung mit x cm Dachüberstand am Giebel und x cm an der Traufe

**Vertragsbestandteil
 DA-Kranichstein**

Typ 140 - DESIGN

Doppelhaushälfte 4

Planstand: 01.07.2011

M: 1 : 100

Ausdruck: 04.07.2011 09:09:29

Bauherr:

BIEN-ZENKER AG
 Am Distelrasen 2
 36381 Schlüchtern

Bauort:

Jägertorstrasse
64289 Darmstadt

 Datum, Unterschrift

 Datum, Unterschrift

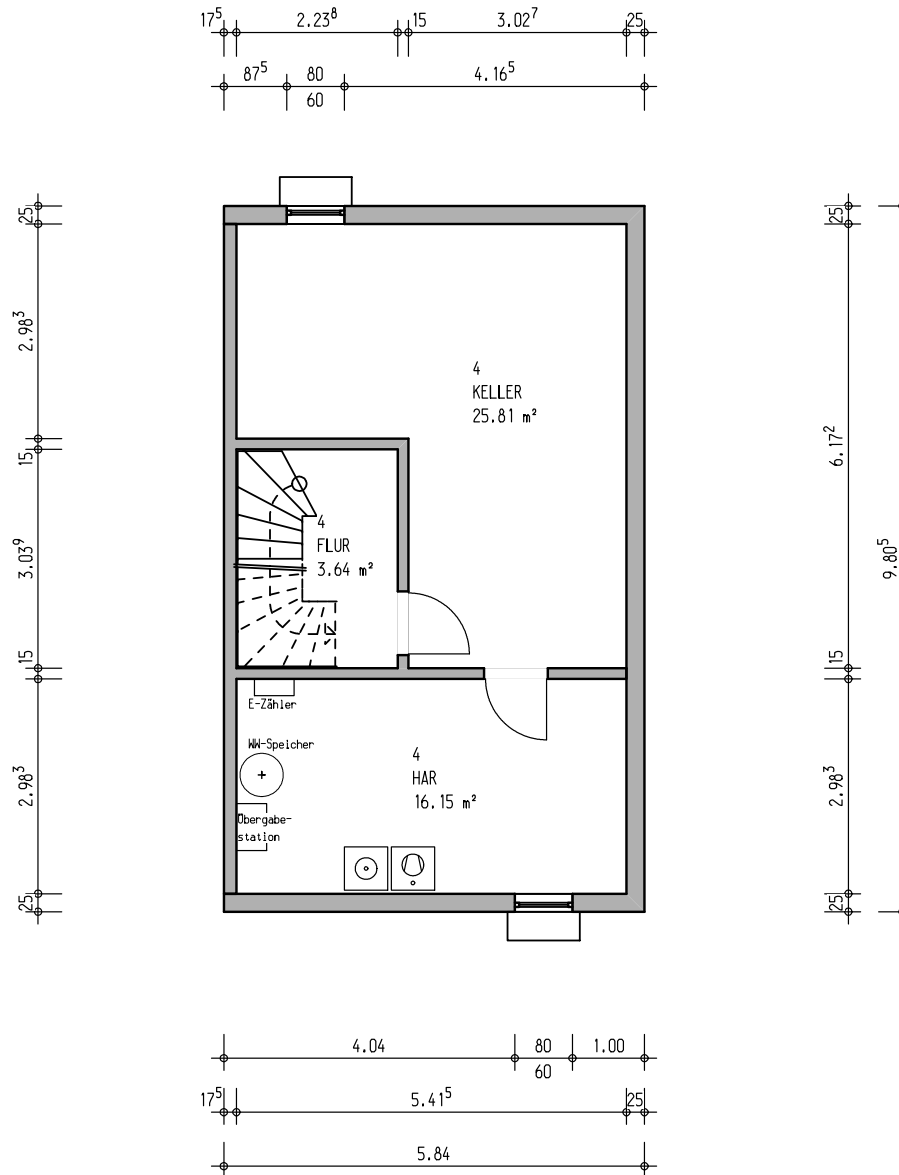

Nettogrundfläche nach DIN 277 = m²

Kellergeschoss KG

Dieser Grundriss ist Eigentum der Firma BIEN-ZENKER AG, 36381 Schlüchtern und gemäß § 1 des Urheberrechtsschutzes vom 09.09.1965 geschützt. Hinweis: Durch Vervielfältigungen oder EDV-Daten Transfer kann in der Darstellung eine Unmaßstäblichkeit entstehen. Die angegebenen Flächen sind Nettogrundflächen (NGF). Die Berechnungsgrundlage hierfür ist die DIN 277, Teil 1. Diese NGF umfaßt alle Flächen ab einer Raumhöhe von 1,00m inklusive der Flächen der Treppen in jedem Geschoss. Eventuelle Korrekturen aufgrund der weiteren technischen Ausarbeitung oder statischer Erfordernisse bleiben vorbehalten.