



Am Distelrasen 2
D - 36381 Schlüchtern
Tel.: 06661/ 98-0
Fax: 06661/ 98-177
www.bien-zenker.de
e-mail: info@bien-zenker.de

Vertragsbestandteil
DA-Kranichstein

Typ 132 - KOMFORT

Reihenmittelhaus 29

Planstand: 01.07.2011

M = 1 : 100

Ausdruck: 07.07.2011 14:12:58

Bauherr:

BIEN-ZENKER AG
Am Distelrasen 2
36381 Schlüchtern

Bauort:

Jägertorstrasse
64289 Darmstadt

Datum, Unterschrift

Datum, Unterschrift

Ansicht Osten

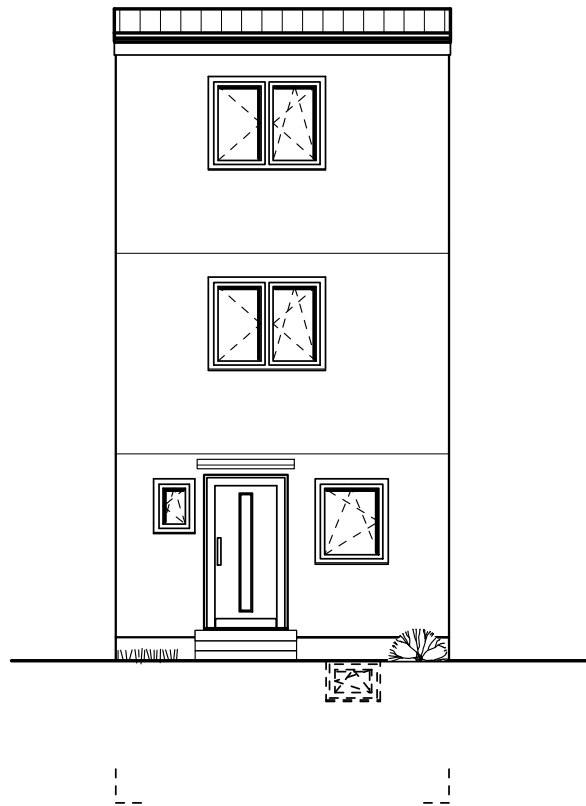



Am Distelrasen 2
D - 36381 Schlüchtern
Tel.: 06661/ 98-0
Fax: 06661/ 98-177
www.bien-zenker.de
e-mail: info@bien-zenker.de

Vertragsbestandteil
DA-Kranichstein

Typ 132 - KOMFORT

Reihenmittelhaus 29

Planstand: 01.07.2011

M = 1 : 100

Ausdruck: 07.07.2011 14:13:00

Bauherr:

BIEN-ZENKER AG
Am Distelrasen 2
36381 Schlüchtern

Bauort:

Jägertorstrasse
64289 Darmstadt

Datum, Unterschrift

Datum, Unterschrift

Ansicht Westen

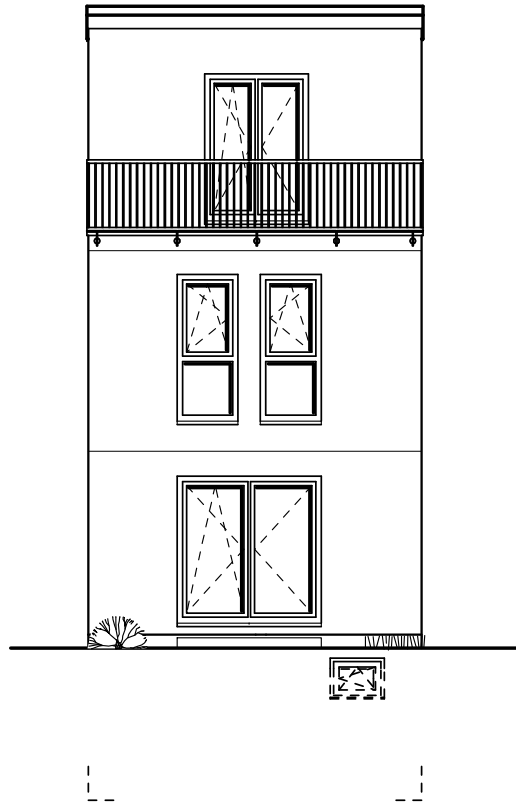

**Vertragsbestandteil
DA-Kranichstein**

Typ 132 - KOMFORT

Reihenmittelhaus 29

Planstand: 01.07.2011
M = 1 : 100
Ausdruck: 07.07.2011 14:13:07

Bauherr:

BIEN-ZENKER AG
Am Distelrasen 2
36381 Schlüchtern

Bauort:

Jägertorstrasse
64289 Darmstadt

Datum, Unterschrift

Datum, Unterschrift

Schnitt A-A

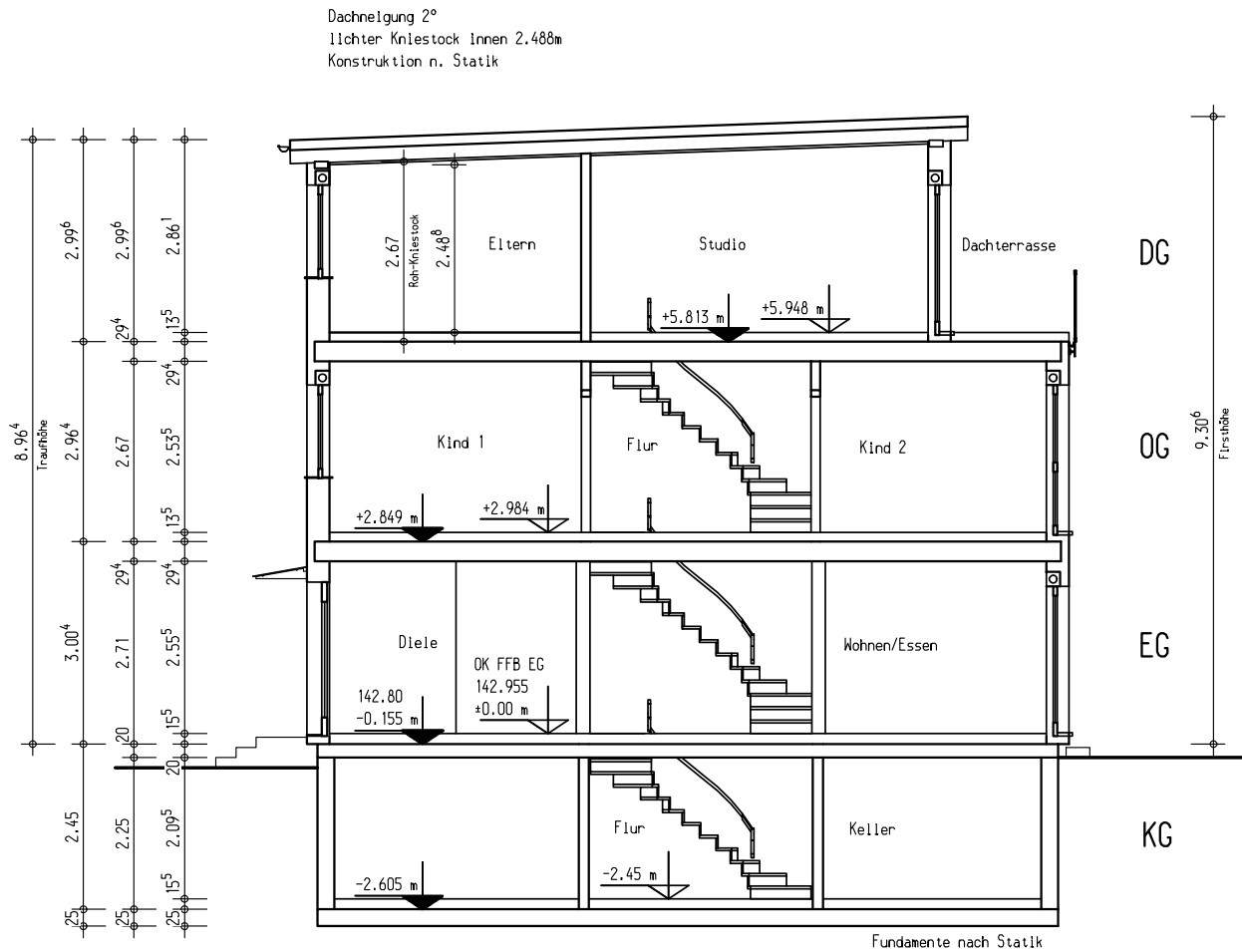



Am Distelrasen 2
 D - 36381 Schlüchtern
 Tel.: 06661/ 98-0
 Fax: 06661/ 98-177
 www.bien-zenker.de
 e-mail: info@bien-zenker.de

Vertragsbestandteil
DA-Kranichstein

Typ 132 - KOMFORT

Reihenmittelhaus 29

Planstand: 01.07.2011
 M = 1 : 100
 Ausdruck: 07.07.2011 14:13:03

Bauherr:

BIEN-ZENKER AG
 Am Distelrasen 2
 36381 Schlüchtern

Bauort:

Jägertorstrasse
64289 Darmstadt

 Datum, Unterschrift

 Datum, Unterschrift

Erdgeschoss

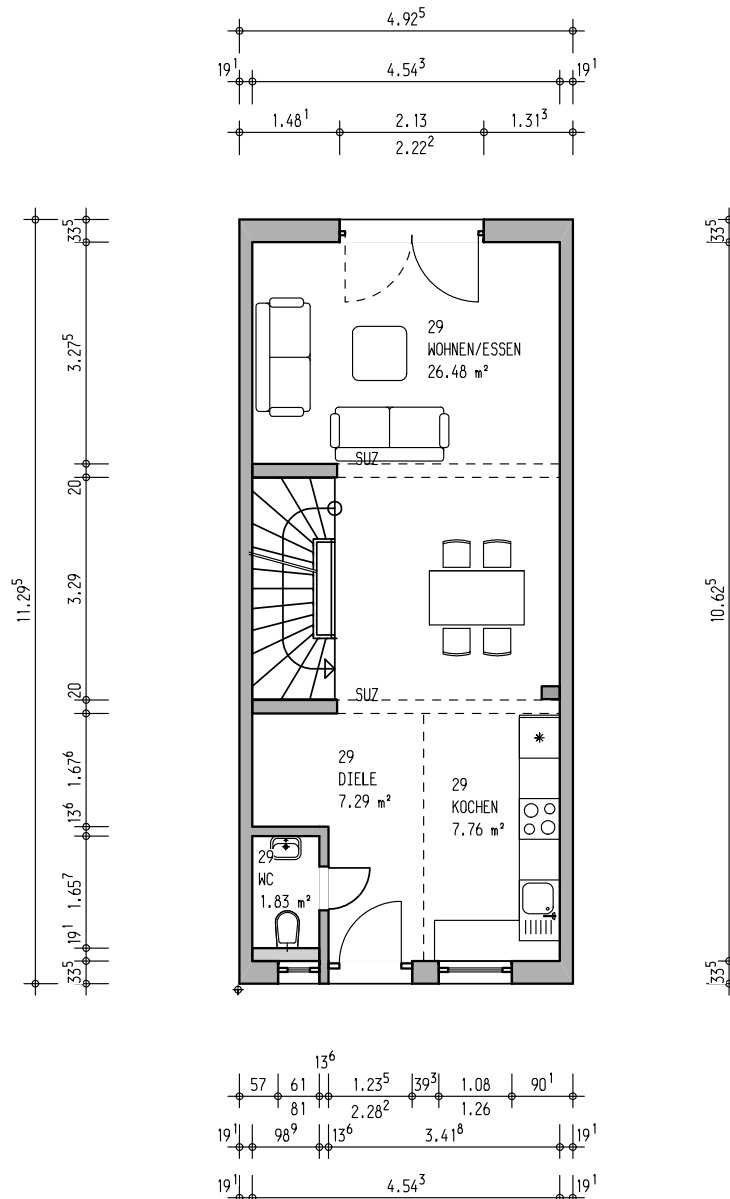

Dieser Grundriss ist Eigentum der Firma BIEN-ZENKER AG, 36381 Schlüchtern und gemäß § 1 des Urheberrechtsschutzes vom 09.09.1965 geschützt. Hinweis: Durch Vervielfältigungen oder EDV-Daten Transfer kann in der Darstellung eine Unmaßstäblichkeit entstehen. Die angegebenen Flächen sind Nettogrundflächen (NGF). Die Berechnungsgrundlage hierfür ist die DIN 277, Teil 1. Diese NGF umfaßt alle Flächen ab einer Raumhöhe von 1,00m inklusive der Flächen der Treppen in jedem Geschoss. Eventuelle Korrekturen aufgrund der weiteren technischen Ausarbeitung oder statischer Erfordernisse bleiben vorbehalten.



Am Distelrasen 2
 D - 36381 Schlüchtern
 Tel.: 06661/ 98-0
 Fax: 06661/ 98-177
 www.bien-zenker.de
 e-mail: info@bien-zenker.de

Vertragsbestandteil
DA-Kranichstein

Typ 132 - KOMFORT

Reihenmittelhaus 29

Planstand: 01.07.2011
 M = 1 : 100
 Ausdruck: 07.07.2011 14:13:06

Bauherr:

BIEN-ZENKER AG
 Am Distelrasen 2
 36381 Schlüchtern

Bauort:

Jägertorstrasse
64289 Darmstadt

 Datum, Unterschrift

 Datum, Unterschrift

Obergeschoss

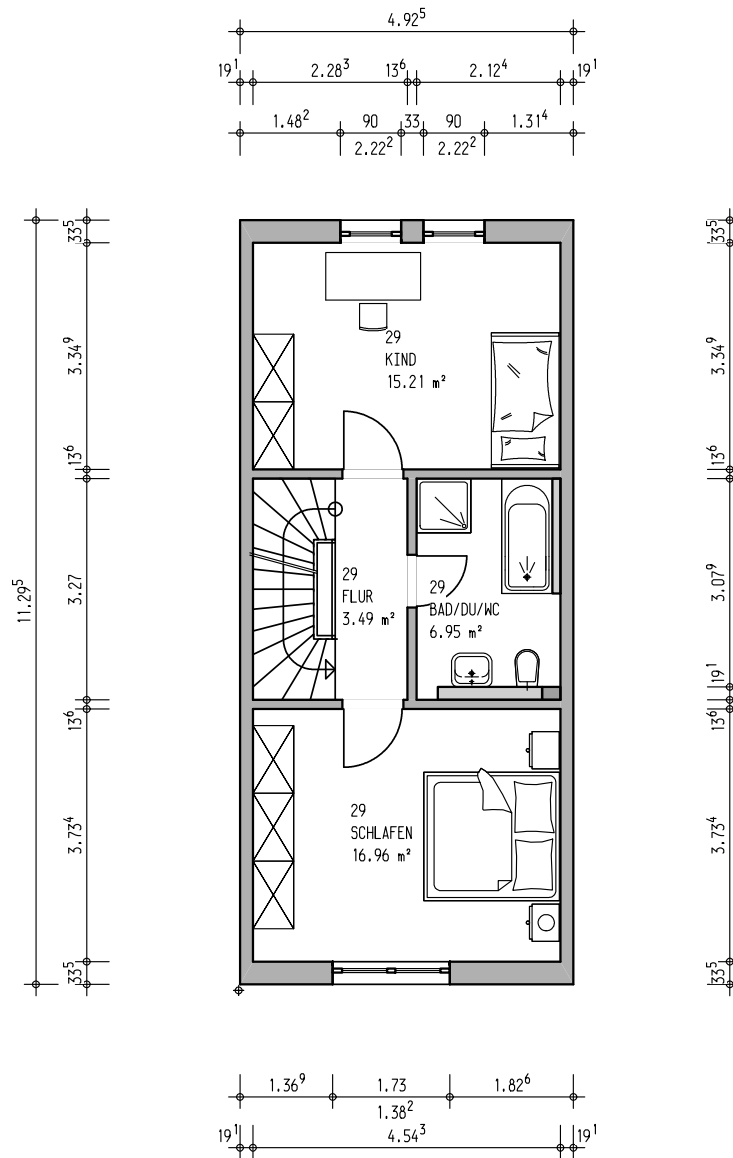

Dieser Grundriss ist Eigentum der Firma BIEN-ZENKER AG, 36381 Schlüchtern und gemäß § 1 des Urheberrechtsschutzes vom 09.09.1965 geschützt. Hinweis: Durch Vervielfältigungen oder EDV-Daten Transfer kann in der Darstellung eine Unmaßstäblichkeit entstehen. Die angegebenen Flächen sind Nettogrundflächen (NGF). Die Berechnungsgrundlage hierfür ist die DIN 277, Teil 1. Diese NGF umfaßt alle Flächen ab einer Raumhöhe von 1,00m inklusive der Flächen der Treppen in jedem Geschoss. Eventuelle Korrekturen aufgrund der weiteren technischen Ausarbeitung oder statischer Erfordernisse bleiben vorbehalten.

Vertragsbestandteil
DA-Kranichstein

Typ 132 - KOMFORT

Reihenmittelhaus 29

2.488m lichter Kniestock innen

Dachneigung 2°

Planstand: 01.07.2011

M = 1 : 100

Ausdruck: 07.07.2011 14:13:01

Bauherr:

BIEN-ZENKER AG

Am Distelrasen 2

36381 Schlüchtern

Bauort:

Jägertorstrasse

64289 Darmstadt

 Datum, Unterschrift

 Datum, Unterschrift

Dachgeschoss

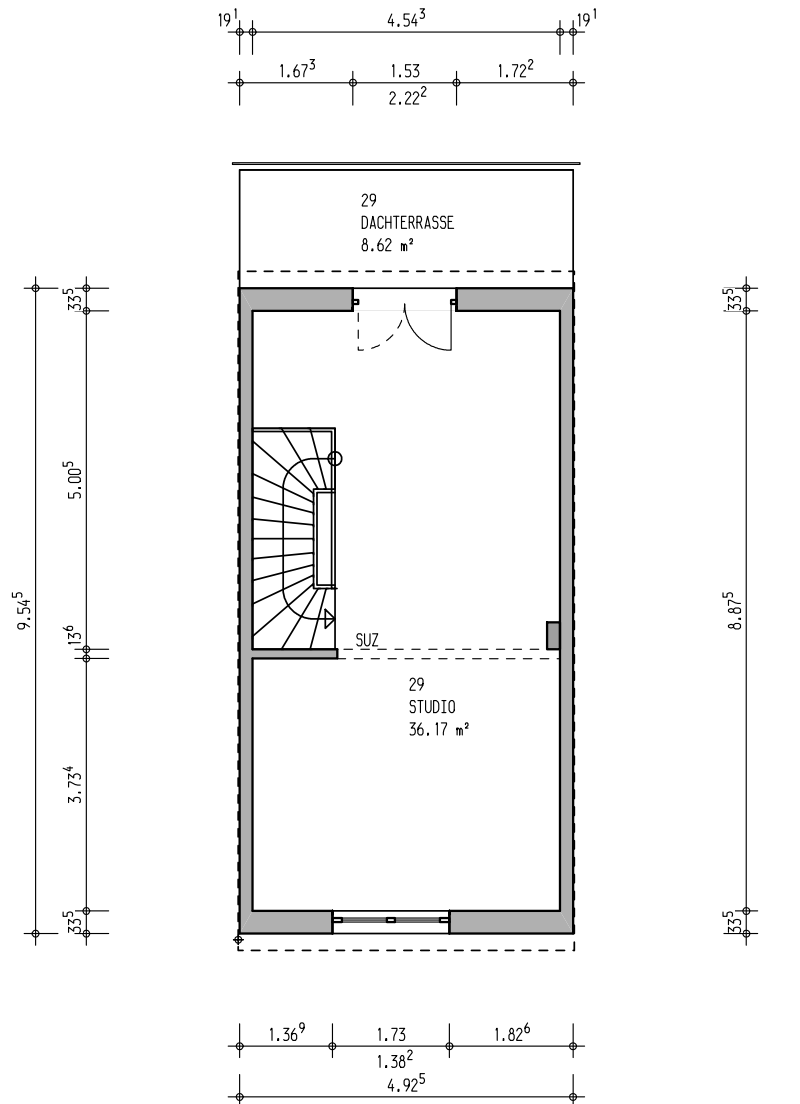

Vertragsbestandteil
DA-Kranichstein

Typ 132 - KOMFORT

Reihenmittelhaus 29

Planstand: 01.07.2011
 M = 1 : 100
 Ausdruck: 07.07.2011 14:13:04

Bauherr:

BIEN-ZENKER AG
 Am Distelrasen 2
 36381 Schlüchtern

Bauort:

Jägertorstrasse
64289 Darmstadt

 Datum, Unterschrift

 Datum, Unterschrift

Kellergeschoss

