

# 6 WE HATTERSHEIM

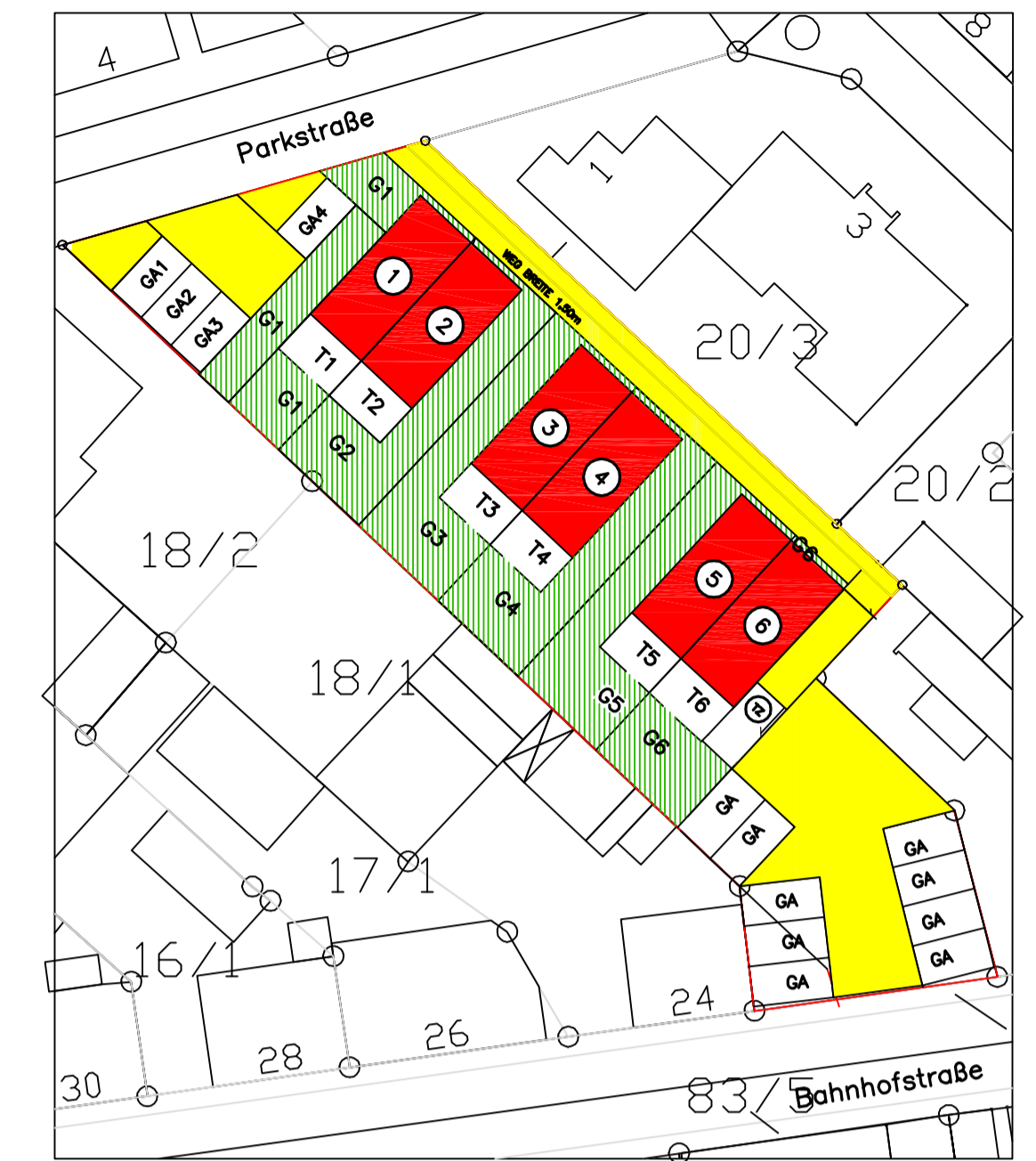
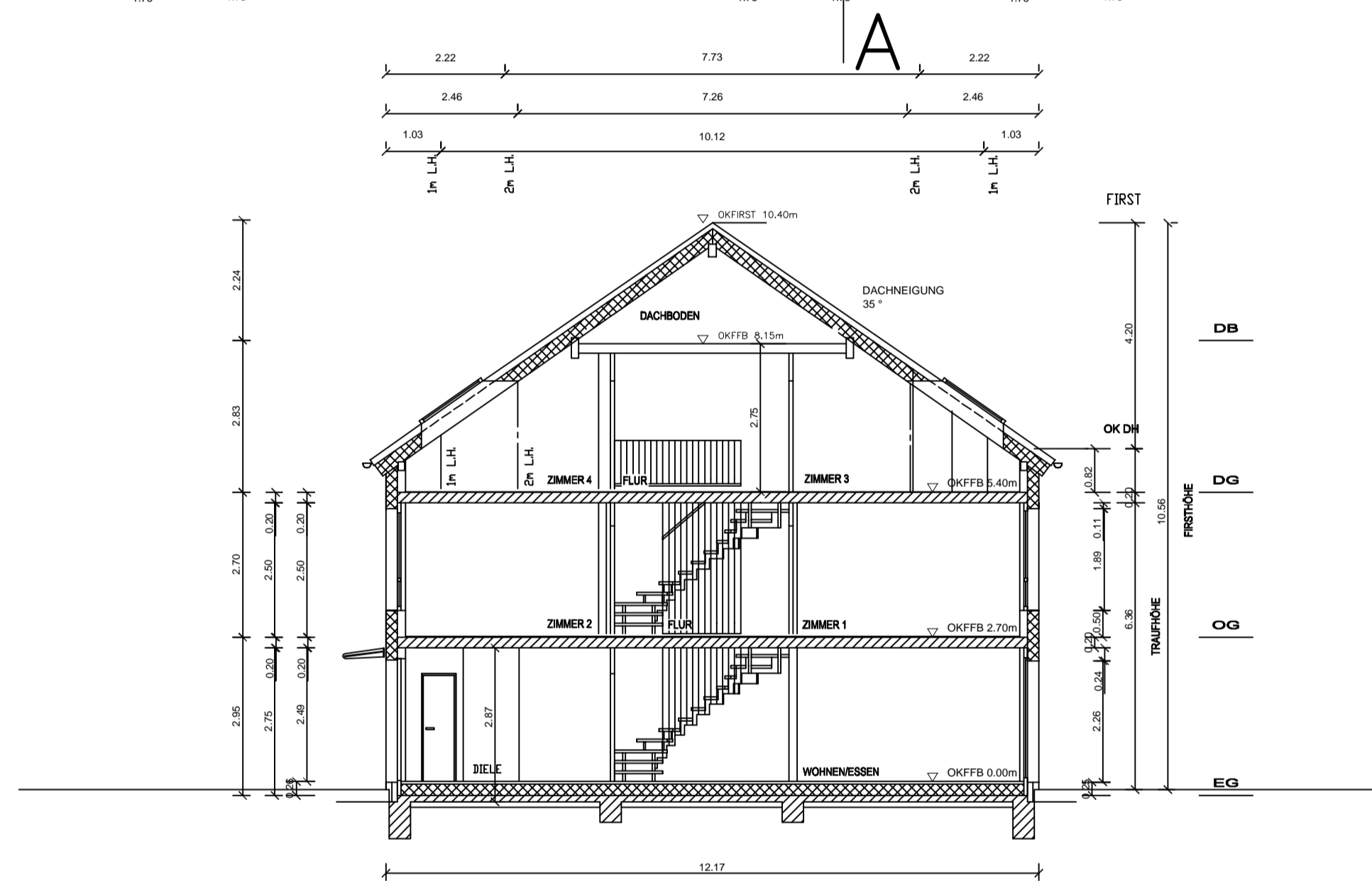
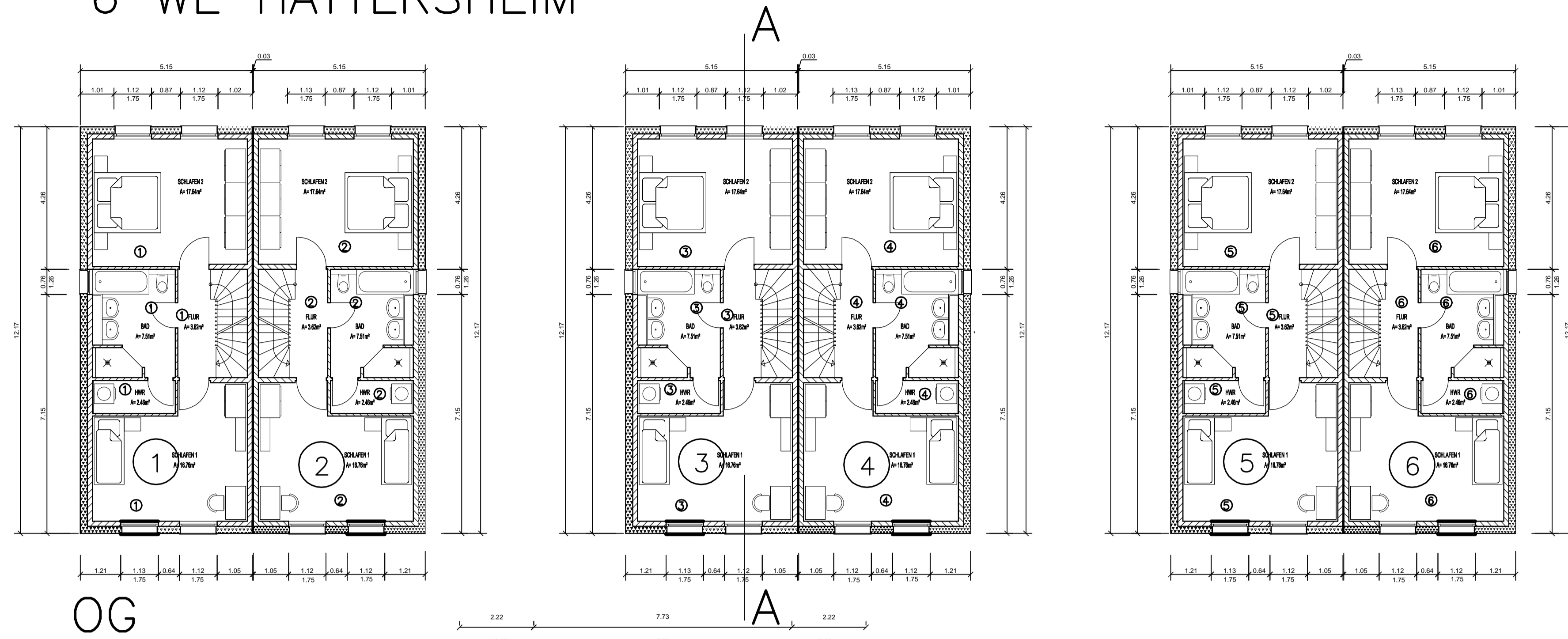

## NACHWEIS NICHTVOLLGESCHOSSIGKEIT

FLÄCHE MIT ÜBER  $H \geq 2.30m$  (Rohboden-Tragkonstruktion) :  $37m^2$   
 BRUTTOGESCHOSSFLÄCHE:  $7,49 \times 4,94 = 37m^2$

BRUTTOGESCHOSSFLÄCHE:  $12,17 \times 4,94 = 60,1m^2$   
 $37m^2$  entspricht  $61,5\%$  von  $60,1m^2 < 75\%$  somit kein Vollgeschoss

## GRUNDRISS M1:100

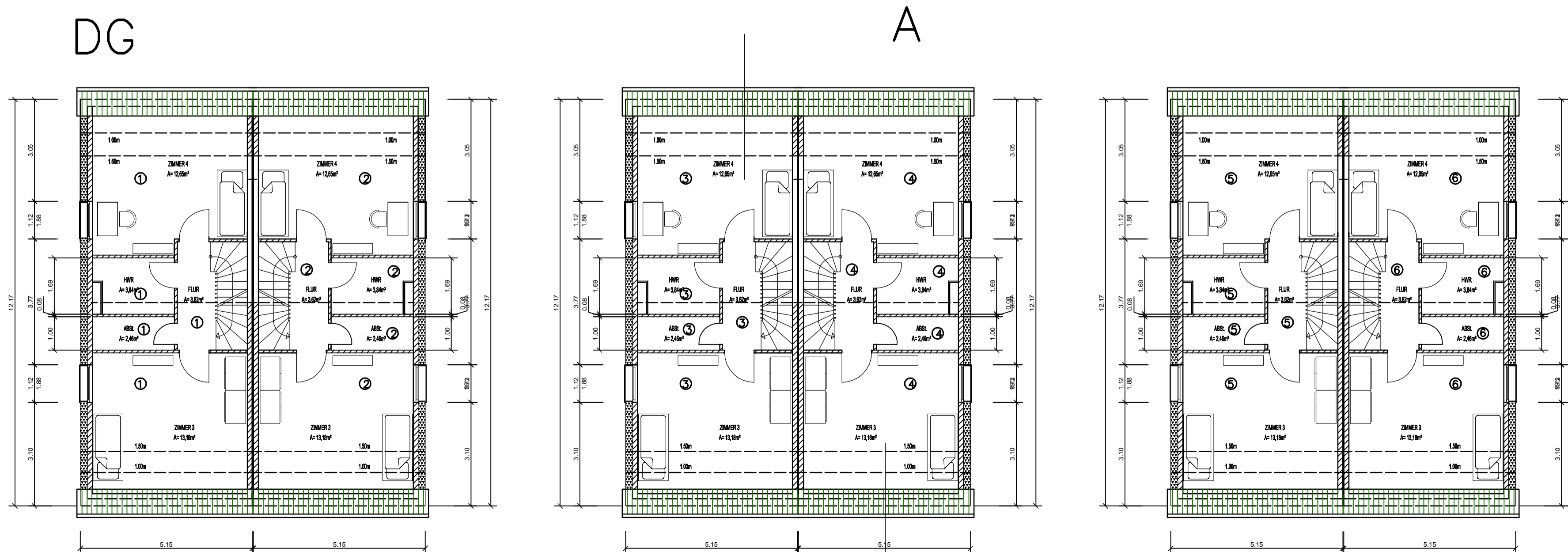

BAUHERR:  
 FA. HEINRICH WENGETER PROJEKTBAU GMBH  
 RÖLLBACHER STR. 16  
 63911 KLINGENBERG

BAUVORHABEN :  
 NEUBAU VON 6 REIHENHAUSEINHEITEN  
 PARKSTRASSE 5  
 65795 HATTERSHEIM

GRUNDRISS OG UND DG M 1: 100  
 SCHNITT

 Heinrich Wengert Projektbau GmbH  
 Röllbacher Str. 16  
 63911 Klingenberg  
 Telefon: 0937240878-0  
 Fax: 0937240878-18

BAUHERR ARCHITEKT  
 KLINGENBERG IM JUNI 2013 KLINGENBERG IM JUNI 2013